Confine comunale

Limite ZTO

C6 Zona periurbana

E Agricola ordinaria

E1 Agricola e naturale di riqualificazione e recupero ambientale e paesistico

E2 Conservazione del paesaggio collinare

E3 Costiera di notevole interesse paesistico

E4 Fasce delle incisioni idrografiche

ATTREZZATURE DI LIVELLO SUPERIORE

F

ATTREZZATURE COLLETTIVE DI RANGO LOCALE ESISTENTI E DI PROGETTO (D.M. 02.04.1968)

	Esistenti	Di progetto
a) Scuola dell'obbligo		
a) Scuola dell'obbligo in edificio privato	a/pr	
b) Interesse comune		bp)
b*) Attrezzature religiose LR n.9/90		
b§) Farmacia agraria		
c) Verde per gioco e sport		cp)
d) Parcheggi		dp)
Parcheggio interrato		dpi)

Zone prevalentemente destinate ad attrezzature collettive

Zona C5 - it 0,15 mc/mq - if max = 0,50 mc/mq

ZONE A DESTINAZIONI SPECIFICHE

G

PROGETTI OBIETTIVO

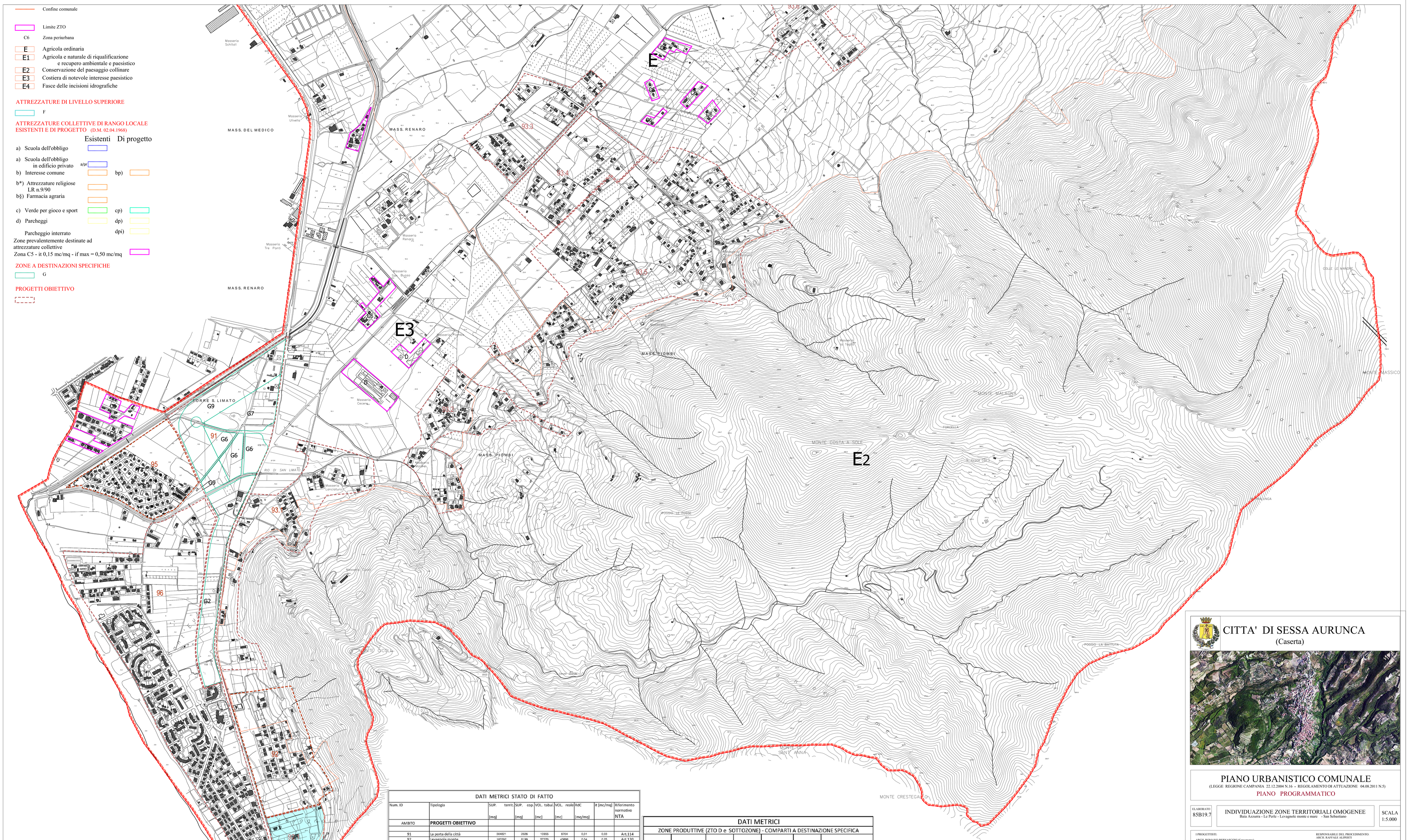

DATI METRICI STATO DI FATTO

Num. ID	Tipologia	SUP. territ. (mq)	SUP. cop. (mq)	VOL. tabul. (mc)	VOL. reale (mc)	RdC (mq/mq)	It [mc/mq]	Riferimento normativo NTA
AMBITO	**PROGETTI OBIETTIVO**							
91	La porta della città	304931	2826	10955	8764	0,01	0,03	Art.114
92	Levagnole monte	183382	8199	87370	45866	0,04	0,25	Art.120
92 1	Parco termale Levagnole	79845	763	3477	2782	0,01	0,04	Art.121
93 1	a monte Domiziana	225892	10696	47226	37781	0,05	0,16	Art.122
93 2	a monte SP 104	171077	11507	53509	42807	0,06	0,25	Art.122
93 3	a valle SP 104	169385	8749	34781	27825	0,05	0,16	Art.122
93 4	San Sebastiano	176527	5189	23309	18647	0,03	0,11	Art.122
93 5	San Sebastiano	764655	28750	136684	111947	0,04	0,16	Art.122
93 6	a monte SP104	115110	3552	12242	9794	0,03	0,09	Art.122
95	Le Perle	146389	11750	37527	30022	0,08	0,21	Art.115
96	Baia Azzurra - Levagnole	664450	70478	391002	312802	0,11	0,48	Art.115
	COMPARTI A DESTINAZIONE SPECIFICA							
G2 SS. Domiziana	fascia attrezzata	82278						Art.114
Ambito 98	Polo Industriale ASI CE	3592300						Art.92

DATI METRICI

ZONE PRODUTTIVE (ZTO D e SOTTOZONE) - COMPARTI A DESTINAZIONE SPECIFICA

ID	LOCALITA'			SUP.TERR. MQ.		RIFERIMENTI NORMATIVI NTA
D	LEVAGNOLE			35.860		ART.92
G2	Fascia Attrezzata			82.278		ART.125
G6	La Porta della Citta'			42.908		ART.129
G7	La Porta della Citta'			48.036		ART.130
G9	La Porta della Citta'			103.617		ART.133

CITTA' DI SESSA AURUNCA

(Caserta)

PIANO URBANISTICO COMUNALE

(LEGGE REGIONE CAMPANIA 22.12.2004 N.16 - REGOLAMENTO DI ATTUAZIONE 04.08.2011 N.5)

PIANO PROGRAMMATICO

ELABORATO 8SB19.7

INDIVIDUAZIONE ZONE TERRITORIALI OMOGENEE

Baia Azzurra - Le Perle - Levagnole monte e mare - San Sebastiano

SCALA 1:5.000

I PROGETTISTI:
ARCH. ROMANO BERNASCONI (Capogruppo)
PROF. ARCH. LORETO COLOMBO
ARCH. PIO CASTIELLO
ARCH. VINCENZO MAZZETTA
ING. EMILIO COLLOCA

VAS a cura di: ARCH. FABRIZIA BERNASCONI

COLLABORATORI:
ARCH. MARIAROSARIA TORRINO (coordinamento generale)

RESPONSABILE DEL PROCEDIMENTO:
ARCH. RAFFAELE ALIPERTI

L'ASSESSORE DELEGATO:
ING. ITALO CALENZO

IL SINDACO:
DOTT. LUIGI TOSMASINO

DATA: aprile 2016
Assunto il protocollo del comune n.0009332 del 16/05/2016

PUC AGGIORNATO NEL 2023

REDATTO DA:
ARCH. ASSUNTA GALLO

CONSULENTE:
ARCH. ROMANO BERNASCONI

RESPONSABILE DEL PROCEDIMENTO
ING. ANTONIO MENDITTO

IL SINDACO
LORENZO DI IORIO

DATA: Aprile 2023